

Za zgodność mapy z oryginałem  
Jarosław Ziółkowski  
WKP/IS/0096/03

Podpis elektroniczny:  
Projektowany hydrant Dn80 - H1

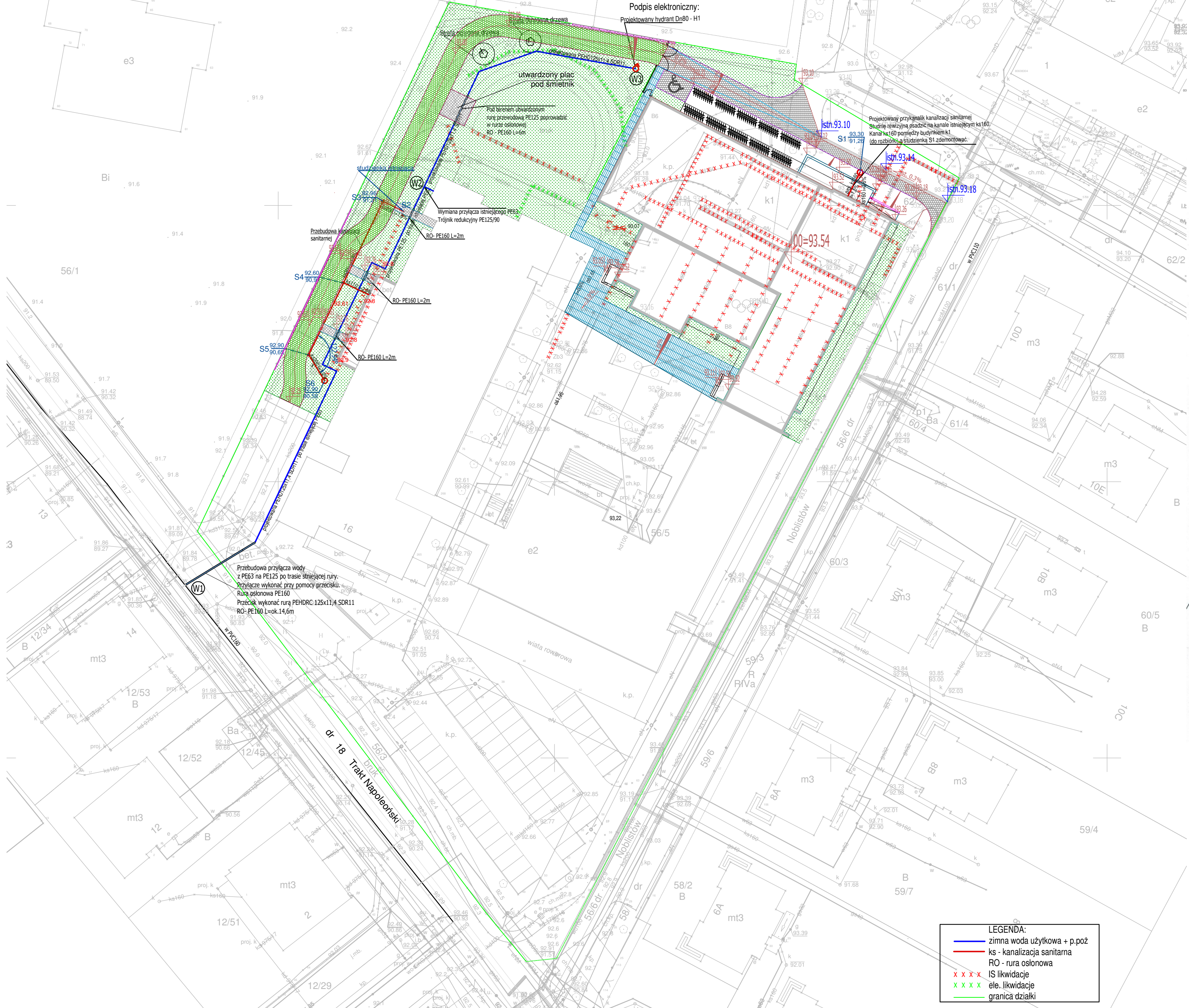

MAPA ZASADNICZA  
Mapa do celów projektowych  
Skala 1:500

Kolorem czerwonym zaznaczono punkty osnowy geodezyjnej, które podlegają ochronie. Zgodnie z art. 48 pkt 3 ustawy z dnia 17 maja 1989 r. Prawo geodezyjne i kartograficzne (Dz.U. z 2010 r., Nr 193, poz. 1287 ze zm.), kto (...) niszczy, uszkadza i przemieszcza znaki geodezyjne (...) podlega karze grzywny

POŚWIADCZAM, że niniejszy dokument został opracowany w wyniku prac geodezyjnych i kartograficznych, których rezultaty zawiera operat techniczny pozytywnie zweryfikowany. Jednocześnie informuję, że jestem świadomy odpowiedzialności karnej za złożenie fałszywego oświadczenia.	GKG.GZZ.4071.12970.2021
Identyfikator zgłoszenia prac geodezyjnych	STAROSTA POZNAŃSKI
Organ służby geodezyjnej, który otrzymał zgłoszenie	<b>GEOROK</b> Geodeta i Kartograf ul. Golecka 15A, 61-600 Poznań tel. 606 194 015 NIP 777259951 REGON 302327606
Wykonawca prac geodezyjnych	Protokół Weryfikacji Nr 1 z dnia 10.08.2021r.
Nr oraz data sporządzenia dokumentu zawierającego wynik pozytywnej weryfikacji	<b>ANDRZEJ DZIURKIEWICZ</b> GEODETA UPRAWNIONY Pracownia 10m, 106 61-914 Poznań, tel. 61 8230-325 NIP: 972-018-1542

GKG.GZZ.4071.12970.2021  
Województwo: 30 wielkopolskie  
Powiat: 3021 poznański  
Jednostka ewidencyjna: 302113\_2 Rokietnica  
Obręb: 302113\_2.0010 Rokietnica  
Arkusz: 3  
Sektora: 6.180.10.22.3.2  
Układ współrzędnych: PUWG 2000 pas 6  
Układ wysokości: PL-KRON86-NH  
Surowiec: nie badano  
Data opracowania mapy: 27.07.2021 r.  
Zasięg opracowania: 1:500

Nie wydłuża się terminu w sprawie innych niż wskazanych, które nie zostały do inwentaryzacji lub o których brak jest informacji w inwentaryzacji.

PROJEKT BUDOWLANY  
PROJEKT TECHNICZNY

Jednostka projektowa:	Wojciech Błaszak Architekt 60-359 Poznań, ul. Zbąszyńska 21/2 tel. 61 867 24 88, kom. 500 063 994 www.pracownia21.pl
Inwestor:	Gmina Rokietnica ul. Golecka 1 62-090 Rokietnica
Obiekt:	Rozbudowa i przebudowa budynku Szkoły Podstawowej w Rokietnicy wraz z instalacjami i urządzeniami technicznymi oraz pozostałą niezbędną infrastrukturą techniczną, na terenie działek nr ewid. 56/3, 56/5 i 62/3 obręb Rokietnica, gm. Rokietnica, jednostka ewid. Rokietnica
Branża:	SANITARNA
Tytuł rysunku:	PLANSAZ SIECI SANITARNYCH
Projektant:	mgr inż. Jarosław Ziółkowski
Sprawdzający:	mgr inż. Tomasz Rostecki
Opracowanie:	mgr inż. Edyta Ziółkowska
Data:	05.2022

W. BŁASZAK  
pracownia 21

LEGENDA:
— zimna woda użytkowa + p.poż
— ks - kanalizacja sanitarna
— RO - rura osłonowa
x x x x IS likwidacje
x x x x ele. likwidacje
— granica działki